

Tema 7: Evaluación de Daños y Análisis de Necesidades

• **PRIORIDADES EN ATENCIÓN DE SALUD Y SANEAMIENTO AMBIENTAL:**

1. Atención a personas bajo Triage³.
2. Suministro de agua.
3. Eliminación de aguas negras.
4. Disponibilidad de alimentos.
5. Alojamiento provisional.
6. Control de vectores.
7. Programas regulares de salud.
8. Vigilancia epidemiológica.

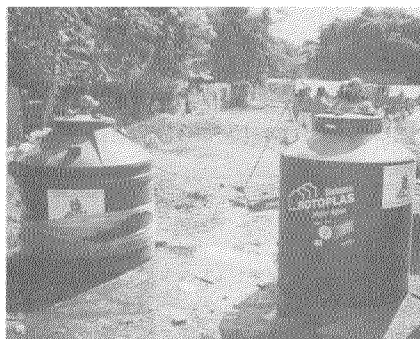

Recipientes para almacenamiento de agua en el Simulacro de Terremoto, Managua 2002. (Foto: Archivo SE-SINAPRED).

• **PRIORIDADES DE TIPO LOGÍSTICO:**

1. Vías de acceso.
2. Sistemas de telecomunicaciones.
3. Insumos básicos.

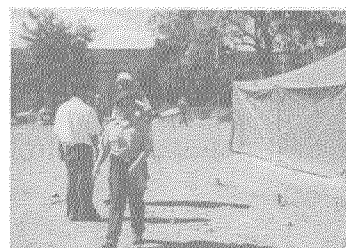

La Policía Nacional, que coordina la Comisión de Seguridad de cada COMUPRED, juega un papel clave en el despeje de vías de acceso. (Foto: Cortesía La Prensa).

• **OTRAS PRIORIDADES:**

1. Actividades laborales.
2. Actividades recreativas.
3. Aspectos de seguridad.
4. Actividades educativas.



Niños en actividades recreativas. (Foto tomada de <http://www2.bc.edu/~garbach/>).

³ "Triage" es una palabra francesa que significa selección, clasificación. En situaciones de desastre se codifica por colores a las víctimas, según la gravedad de su condición.

ELABORACIÓN DE INFORMES

Se recomiendan tres formularios para la Evaluación Inicial:

1. Preliminar:

dirigido a obtener una primera apreciación del evento, teniendo siempre como referencia la información previa. Será elaborado en las primeras 8 horas y contendrá la información esencial para tomar decisiones a corto plazo.

2. Complementario:

se utiliza para identificar, sin necesidad de estudios avanzados y en las primeras 72 horas, las necesidades relacionadas con la atención inicial a la emergencia logrando detectar puntos críticos para las fases de rehabilitación y reconstrucción.

3. Información familiar:

para la recolección de datos por unidad de familia. Esta información facilita la elaboración posterior del consolidado que finalmente aparecerá en el formato específico.

Bajo la óptica de gestión del riesgo, la idea es que la información que se registre en la EDAN (en sus diferentes niveles de informe), sirva de base para otro tipo de informes o análisis que aporten no solamente a la atención inmediata de necesidades, sino también a un inventario de desastres ocurridos. Esto es útil para la identificación de zonas críticas y determinación de acciones que contribuyan a reducir riesgos, las cuales deben incorporarse en el Plan de Desarrollo de cada territorio.

Es importante tomar en consideración la existencia de otros estudios de evaluación de impacto especializados que se realizan, utilizando otras técnicas, otros indicadores o parámetros de evaluación y que pueden complementar la información que se obtiene del EDAN o bien, ser enriquecidos con ésta.



El informe preliminar de daños reporta que hay sesenta familias aisladas, dos personas desaparecidas...

"El documento original se encuentra borroso"

TABLA DE DAÑOS AL ENTORNO NATURAL

Departamento: _____ Municipio: _____ Fecha: _____

NO	BARRIO O COMUNIDAD	DAÑOS PRECIPITACIONES		DAÑOS VIENTOS		OBSERVACIONES
		Linea	Área	Linea	Área	
TOTAL						

NOTA: UNA HECTÁREA EQUIVALE A 100 MANEJOS. UNA MANEJA EQUIVALE A 17 HECTÁREAS.

TABLA DE DAÑOS AL SECTOR PECUARIO Y OTRAS CRIANZAS

Departamento: _____ Municipio: _____ Fecha: _____

NO	BARRIO O COMUNIDAD	CERDOS		OVINOS		CABALLOS		OTROS		OBSERVACIONES
		Linea	Área	Linea	Área	Linea	Área	Linea	Área	
TOTAL										

TABLA DE DAÑOS A LÍNEAS VITALES Nº 4

Vías de comunicaciones

Departamento: _____ Municipio: _____ Fecha: _____

NO	BARRIO O COMUNIDAD	CARRETERAS		FERROCARRILES		CANALES		OBSERVACIONES
		Linea	Área	Linea	Área	Linea	Área	
TOTAL								

TABLA DE DAÑOS A LÍNEAS VITALES Nº 5

Comunicaciones

Departamento: _____ Municipio: _____ Fecha: _____

NO	BARRIO O COMUNIDAD	TELÉFONOS		RECEPCIÓN		OBSERVACIONES
		Linea	Área	Linea	Área	
TOTAL						

TABLA DE AFECTACIONES A LA INFRAESTRUCTURA

Departamento: _____ Municipio: _____ Fecha: _____

NO	BARRIO O COMUNIDAD	SISTEMA DE AGUA			SISTEMA DE DRENAJE			OBRAS DE OBRAS		
		Linea	Área	Total	Linea	Área	Total	Linea	Área	Total
TOTAL GENERAL										

TABLA DE DAÑOS A LÍNEAS VITALES Nº 1

Agua potable

Departamento: _____ Municipio: _____ Fecha: _____

NO	BARRIO O COMUNIDAD	SISTEMA DE AGUA		SISTEMA DE DRENAJE		OBRAS DE OBRAS	
		Linea	Área	Linea	Área	Linea	Área
TOTAL							

TABLA DE DAÑOS A LÍNEAS VITALES Nº 2

Leñinas y Pozos

Departamento: _____ Municipio: _____ Fecha: _____

NO	BARRIO O COMUNIDAD	LEÑINAS		POZOS		OBSERVACIONES
		Linea	Área	Linea	Área	
TOTAL						

TABLA DE DAÑOS A LÍNEAS VITALES Nº 3

Electricidad

Departamento: _____ Municipio: _____ Fecha: _____

NO	BARRIO O COMUNIDAD	LÍNEAS		INSTALACIONES		OBSERVACIONES
		Linea	Área	Linea	Área	
TOTAL						

TABLA DE DAÑOS AL SECTOR AGRICOLA

Departamento: _____ Municipio: _____ Fecha: _____

NO	BARRIO O COMUNIDAD	CEREAL		FRUTAS		LEGUMINOSAS		OTROS		OBSERVACIONES
		Linea	Área	Linea	Área	Linea	Área	Linea	Área	
TOTAL										

Muestra de formularios EDAN.